

Ingeniería Torrella crea un singular p rking en el puerto de Barcelona

El equipamiento, situado en el Autoterminal, es un almac n con capacidad para 10 mil coches

Una de las  ltimas obras singulares realizadas por la terrassense Ingenier a Torrella, S.A. es un gran p rking para el almacenamiento temporal de coches, con una capacidad de diez mil plazas, que se inaugur  ayer en Barcelona, dentro del complejo log stico del puerto conocido como Autoterminal.

J. Llu s Alonso

TERRASSA

El complejo log stico donde Ingenier a Torrella ha construido dos grandes aparcamientos es el terminal multimodal de veh culos del Puerto de Barcelona, creado espec ficamente para este fin, responsable de la carga y descarga de veh culos de barcos, camiones y trenes. Inici  su actividad en 1991.

Los principales clientes del Autoterminal son Nissan, Dae-woo, Mitsubishi, Peugeot, Citro n, Mazda, Renault, Opel y Honda, entre otros. Durante 1999 manipularon un total de 350 mil veh culos. Este lugar ocupa una superficie total de 705 mil metros cuadrados. De esta inmensa extensi n, 270 mil metros cuadrados son cubiertos mediante los dos p rkings (Autoterminal los denomina almacenes verticales) que en conjunto tienen una capacidad para 20 mil veh culos.

La segunda fase, ya en funcionamiento, es la que se inaugur  ayer. Como la primera, ha sido realizada por Ingenier a Torrella, en colaboraci n con la compa  a Span-Deck Catalana, S.A. Se trata de una obra singular, que Ingenier a Torrella gan  en concurso, gracias a las innovaciones en

el dise o y, especialmente, en el material contenidas en el proyecto, que han comportado un notable ahorro de la inversi n y de tiempo de ejecuci n de la obra. Los dos p rkings han costado 2.850 millones de pesetas, un veinte por ciento menos de lo que hubiera costado con t cnicas m s tradicionales, y se ha realizado en un plazo de un a o cada uno, mientras que otros proyectos comportaban unos cuatro meses m s de ejecuci n.

Novedad

Josep Torrella, presidente y fundador de esta ingenier a, explica que las ventajas que implican los plafones prefabricados con que se han construido las cuatro plantas de cada p rking constituyen la principal novedad de su proyecto. Se trata de unas placas fabricadas por la filial espa ola de Span-Deck bajo la patente de esta multinacional estadounidense radicada en Minneapolis. Son un prototipo de placas pretensadas, cuya gran virtud es la impermeabilidad total de los forjados. Se compone de un hormig n de gran calidad (resistencia de 400 mil kilogramos por cent metros cuadrados). Cada placa tiene unas medidas de 12,5 metros por 2,40 metros. El sellante con

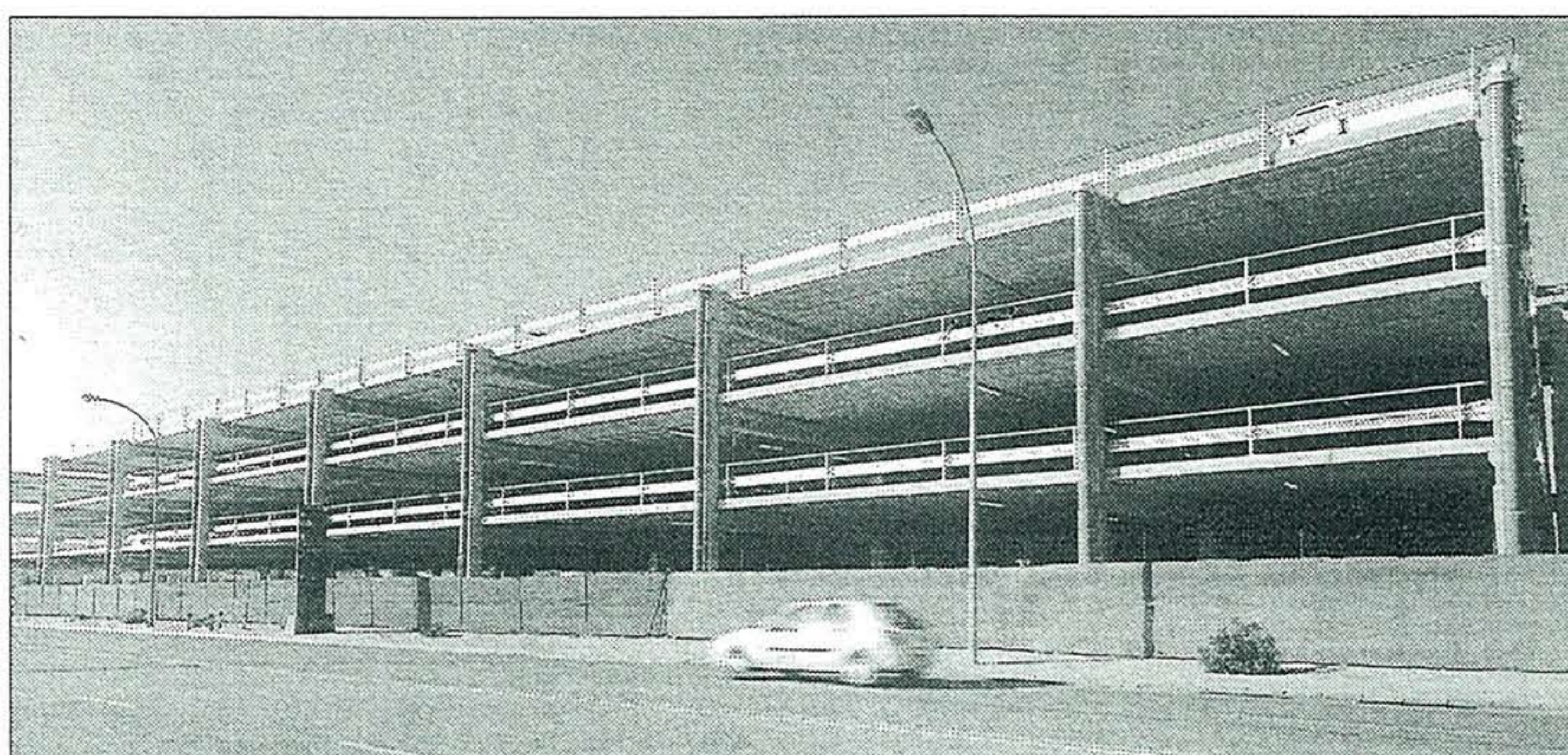

Vista lateral de una parte del nuevo p rking, inaugurado ayer por el conseller Macias.

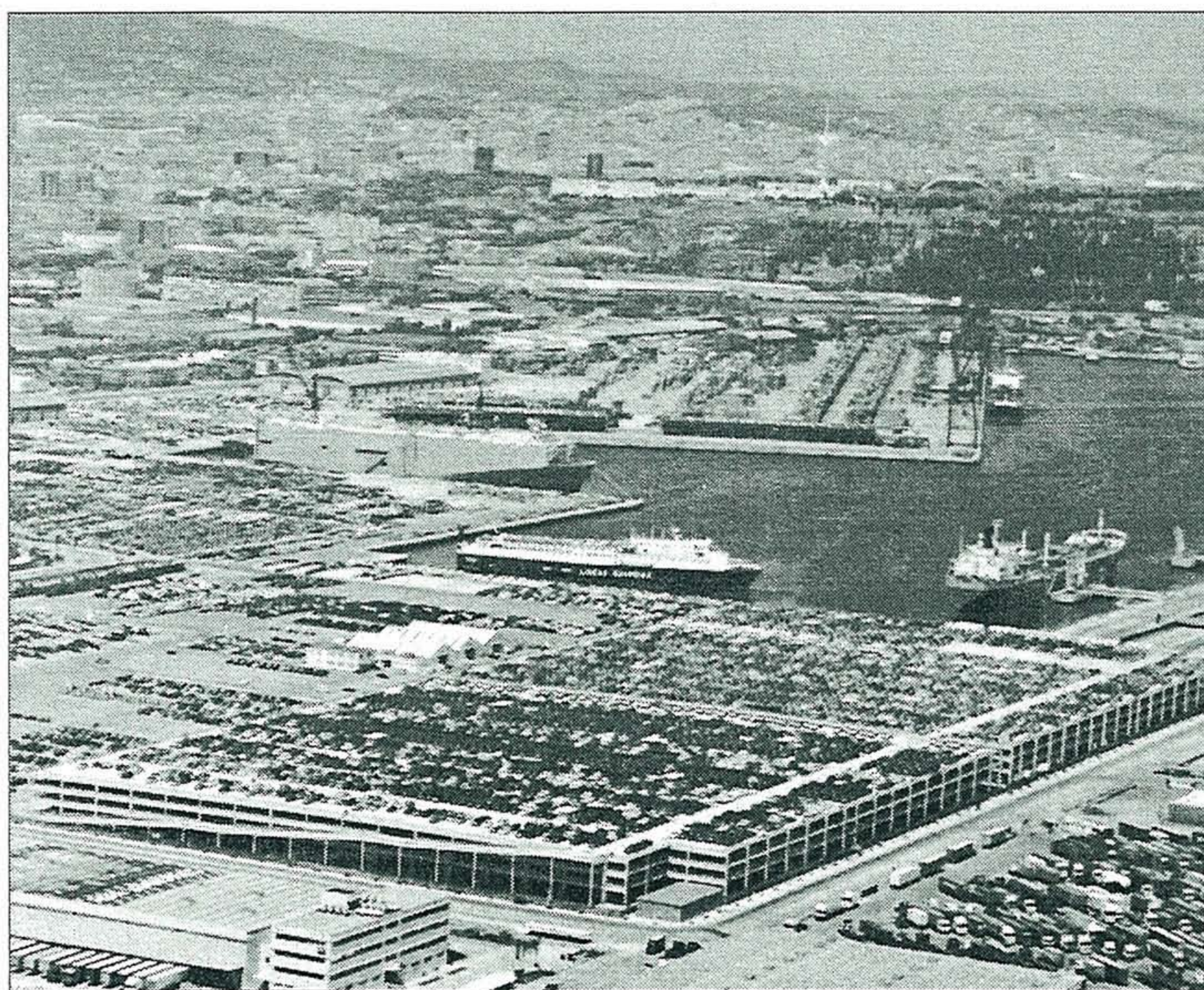

Los dos p rkings, juntos, a vista de p jaro. La cubierta tambi n est  llena de coches.

Muchas obras emblem ticas

El cat logo de obras realizadas por Ingenier a Torrella no deja de renovarse. La empresa fue fundada en 1958 y desde entonces no ha parado de trabajar, gan ndose un prestigio reconocido no s lo por sus clientes, sino tambi n por el sector profesional, que le ha otorgado varios premios. Son obra suya la ampliaci n de Sony en Viladecavalls, los nuevos almacenes Serra y Blau, las gasolineras de Caprabo o las nuevas instalaciones de Puig Codina, por citar algunas. Este despacho se ha distinguido por aportar siempre soluciones novedosas a sus proyectos. Fue uno de los primeros en construir grandes naves industriales sin columnas o cubiertas sin pesados tejados, que desaguan con leves inclinaciones de tan s lo un dos por ciento, como la planta-cubierta de los p rkings del puerto barcelon s. Las mejoras t cnicas comportan muchas veces ahorros y, a menudo, son compatibles con un cuidado dise o exterior que singulariza a n m s sus creaciones.

que se unen unas a otras es suficiente para garantizar la total impermeabilidad del suelo. A diferencia de las soluciones tradicionales, no hay que extender sobre cada planta tela impermeabilizante ni la posterior capa de hormig n con que habr a que protegerla. Esto ahorra peso, inversi n y trabajo. Por si fuera poco, no requiere ning n tipo de mantenimiento, ya que la rodadura de los coches no supone ning n desgaste para las placas, desprovistas de las tradicionales capas impermeabilizantes.